

ZESTAWIENIE POMIESZCZEŃ:

NR	POMIESZCZENIE	POSADZKA	m2
RZUT PRZYZIEMIA-			
0/1	SALA 1	GRES	31,11
0/2	SALA 2	GRES	26,98
0/3	POM. GOSP.	GRES	10,11
0/4	KOMUNIKACJA	GRES	4,24
0/5	WC	GRES	2,62
0/6	WC	GRES	2,56
0/7	SALA 3	GRES	23,97
0/8	PRZEDSIONEK	GRES	3,37
0/9	KOMUNIKACJA	GRES	12,39
			117,35

**S1** ISTNIEJĄCA ŚCIANA

RZECZOZNAWCA DO SPRAW ZABEZPIECZEŃ  
Zgodnie z projektem z wymaganiami  
ogólnego Bezpieczeństwa  
świadczam  
bez uwag z uwagami

**UWAGI:**

- NIE SKALOWAĆ WYMIARÓW Z RYSUNKU.
- WSZYSTKIE WYMIARY POWINNY BYĆ SPRAWDZONE W NATURZE.
- RYSUNEK WINIEN BYĆ ANALIZOWANY W POŁĄCZENIU Z ODNOŚNYMI RYSUNKAMI BRANŻOWYMI.
- WSZYSTKIE OZNACZENIA DRZWI PODANO W ŚWIETLE WYMIARÓW OŚCIEŻNIC

inwestor: Powiat Grójcki  
ul. J. Piłsudskiego 59  
05-600 Grójec

projektant:  **4MZ PRACOWNIA ARCHITEKTONICZNA**  
**MARCIN ZAGDAŃSKI**  
ul. Żwirki i Wigury 38/33, 26-600 Radom  
www.4mz.pl e-mail: pracownia4mz@o2.pl  
NIP: 7962466030  
REGON: 146314082

obiekt: Zmiana sposobu użytkowania części pomieszczeń budynku  
Cechu Rzemiosł Różnych w Grójcu na pomieszczenia Poradni  
Psychologiczno-Pedagogicznej w Grójcu

schemat:  orientacja:

branża: ARCHITEKTURA stadium dokumentacji: INWENTARYZACJA

adres: Dz. nr 1691/2 przy ul. Polskiej Organizacji Wojskowej w Grójcu

temat opracowania: ARCHITEKTURA

projektant: mgr inż. arch. Marcin Zagdański  
Zespół projektowy: mgr inż. arch. Adam Molenda  
mgr inż. Magda Celczyńska  
inż. arch. Karol Ślżak  
Sprawdzający: mgr inż. arch. Sylwester Piętał

nr uprawnień: BA-PdOKK/51/2004/2006  
MA 1924  
Podpisz/pieczeć: 

treść rysunku: RZUT PRZYZIEMIA

Data: LUTY 2017 Skala: 1:100  
Nr projektu: Nr rysunku: 1 Nr strony:

All rights reserved including the right to reproduction or disclosure. No third parties may use this drawing or modify it without the specific written authorisation of Architektura 4MZ Sp. z o.o. (Dział 14/1094, poz. 03, w. 115-118)

ELEWACJA POŁUDNIOWA

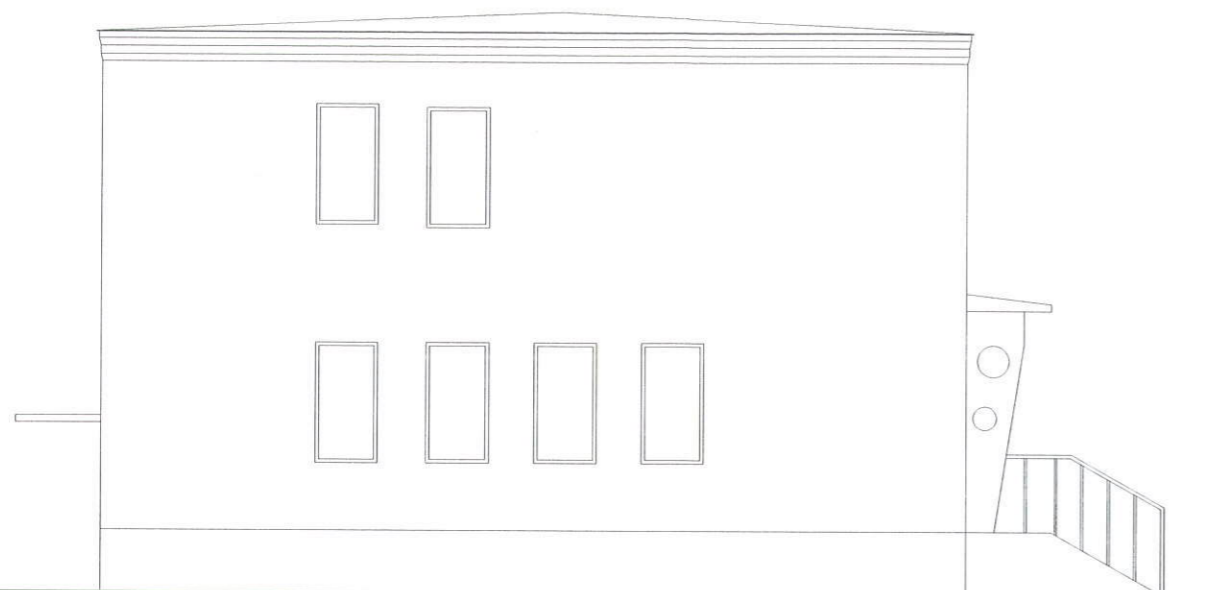

ELEWACJA ZACHODNIA

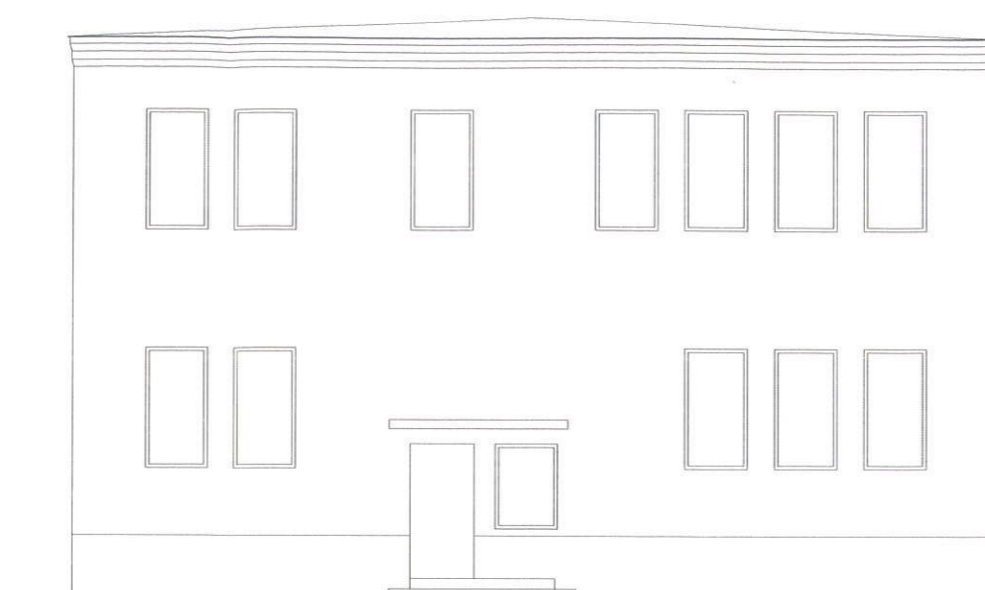

ELEWACJA WSCHODNIA

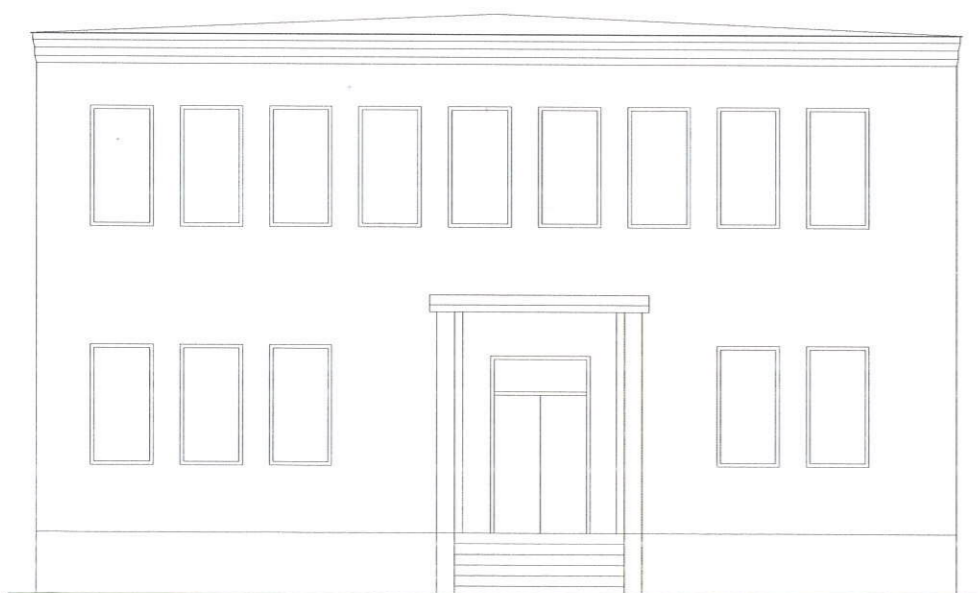

ELEWACJA PÓŁNOCNA

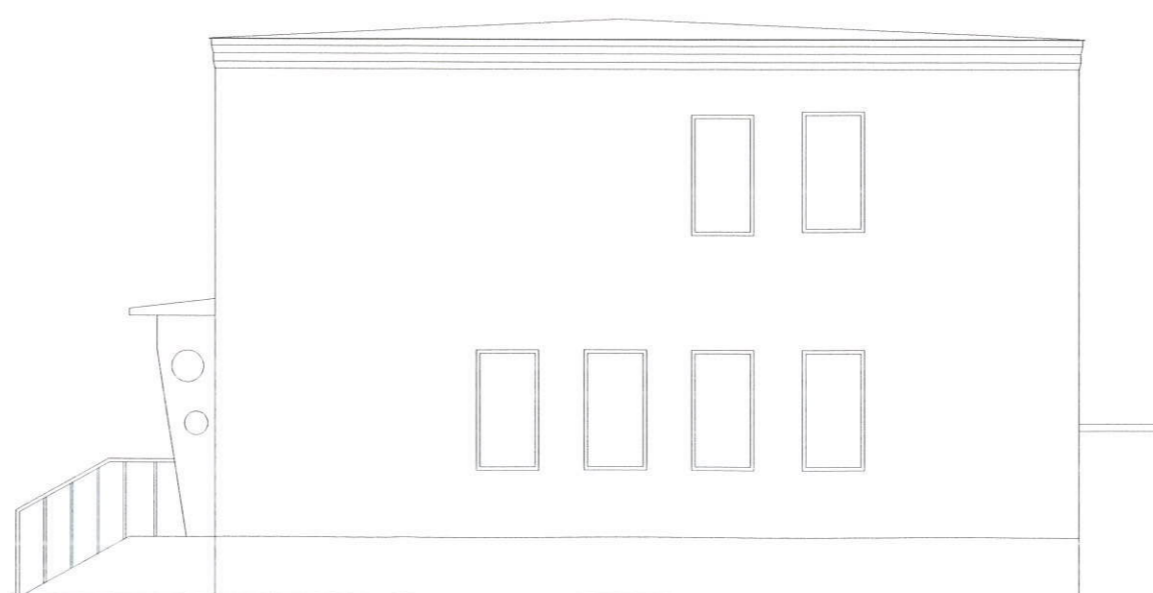

**UWAGI:**

1. NIE SKALOWAĆ WYMIARÓW Z RYSUNKU.
2. WSZYSTKIE WYMIARY POWINNY BYĆ SPRAWDZONE W NATURZE.
3. RYSUNEK WINIEN BYĆ ANALIZOWANY W POŁĄCZENIU Z ODNOŚNYMI RYSUNKAMI BRANŻOWYMI.
4. WSZYSTKIE OZNACZENIA DRZWI PODANO W ŚWIETLE WYMIARÓW OŚCIEŻNIC

inwestor  
Powiat Grójcki  
ul. J. Piłsudskiego 59  
05-600 Grójec

projektant  
 **4MZ PRACOWNIA ARCHITEKTONICZNA**  
**MARCIN ZAGDAŃSKI**  
ul. Żwirki i Wigury 38/33, 26-600 Radom  
www.4mz.pl e-mail: pracownia4mz@o2.pl  
NIP: 7962466030  
REGON: 146314082

obiekt  
Zmiana sposobu użytkowania części pomieszczeń budynku  
Cechu Rzemiosł Różnych w Grójcu na pomieszczenia Poradni  
Psychologiczno-Pedagogicznej w Grójcu

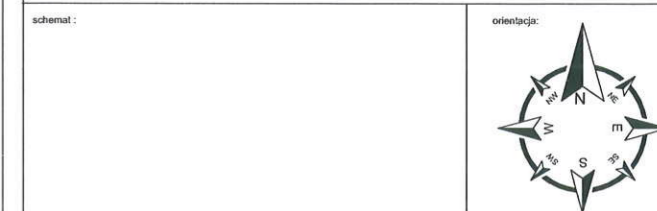

Branża		ARCHITEKTURA		Stadium dokumentacji		INWENTARYZACJA	
Adres		Dz. nr 1691/2 przy ul. Polskiej Organizacji Wojskowej w Grójcu					
Temat opracowania		ARCHITEKTURA					
Projektant		mgr inż. arch. Marcin Zagdański		BH-PdOKK/51/2004/2006 MA 1924		Nr uprawnień Podpis/Inicjały	
Zespół projektowy		mgr inż. arch. Adam Molenda mgr inż. Magda Celczyńska inż. arch. Karol Ślizak					
Sprawdzający		mgr inż. arch. Sylwester Piętałak		MA014/07			
Tytuł rysunku		ELEWACJE					
Data		LUTY 2017		Skala		1:100	
Nr projektu				Nr rysunku		3 Nr strony	

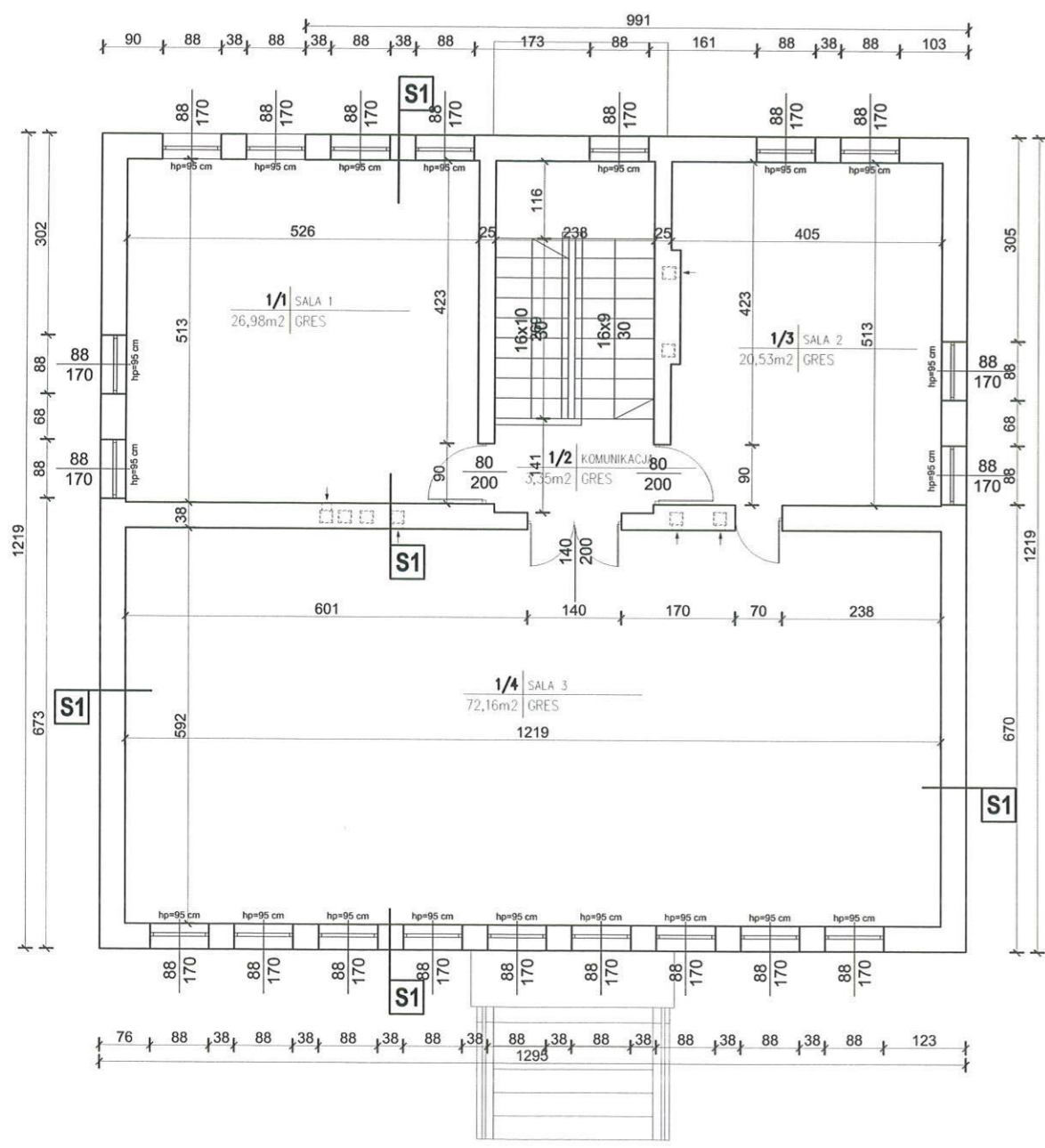

ZESTAWIENIE POMIESZCZEŃ:

NR	POMIESZCZENIE	POSADZKA	m2
RZUT PIĘTRA			
1/1	SALA 1	GRES	26,98
1/2	KOMUNIKACJA	GRES	3,35
1/3	SALA 2	GRES	20,53
1/4	SALA 3	GRES	72,16
			123,02





- UWAGI:**
1. NIE SKALOWAĆ WYMIARÓW Z RYSUNKU.
  2. WSZYSTKIE WYMIARY POWINNY BYĆ SPRAWDZONE W NATURZE.
  3. RYSUNEK WINIEN BYĆ ANALIZOWANY W POŁĄCZENIU Z ODNOŚNYMI RYSUNKAMI BRANŻOWYMI.
  4. WSZYSTKIE OZNACZENIA DRZWI PODANO W ŚWIETLE WYMIARÓW OŚCIEŻNIC

investor  
**Powiat Grójecki**  
ul. J. Piłsudskiego 59  
05-600 Grójec

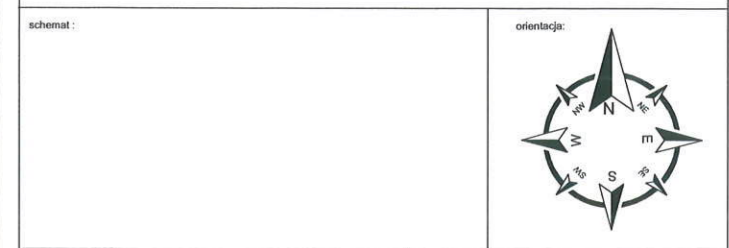
projektant  
 **4MZ PRACOWNIA ARCHITEKTONICZNA**  
**MARCIN ZAGDAŃSKI**  
ul. Żwirki i Wigury 38/33, 26-600 Radom  
www.4mz.pl e-mail: pracownia4mz@o2.pl  
NIP: 7962466030  
REGON: 146314082

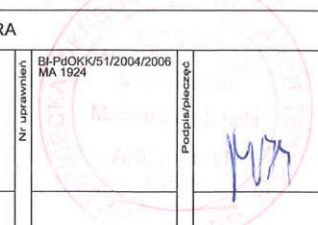
obiekt  
Zmiana sposobu użytkowania części pomieszczeń budynku  
Cechu Rzemiosł Różnych w Grójcu na pomieszczenia Poradni  
Psychologiczno-Pedagogicznej w Grójcu

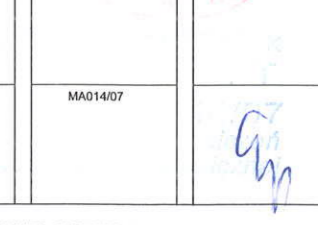

branża	ARCHITEKTURA	stadium dokumentacji	INWENTARYZACJA
adres	Dz. nr 1691/2 przy ul. Polskiej Organizacji Wojskowej w Grójcu		
temat opracowania	ARCHITEKTURA		
projektant	mgr inż. arch. Marcin Zagdański	B/PdOK/51/2004/2006 MA 1924	 Podpis/projektant: 
zespół projektowy	mgr inż. arch. Adam Molenda mgr inż. Magda Celczyńska inż. arch. Karol Ślizak		
sprawdzający	mgr inż. arch. Sylwester Piętaś	MA014/07	 Podpis/projektant: 
tytuł rysunku	RZUT PIĘTRA		
data	LUTY 2017	skala	1:100
nr projektu		nr rysunku	2

All rights reserved regarding the right to reproduce or distribute, in any medium, this drawing or portion thereof without the specific written authorization of Architektoniczna Pracownia 4MZ (OSU 2411919), pod. 33, art. 115-118/8

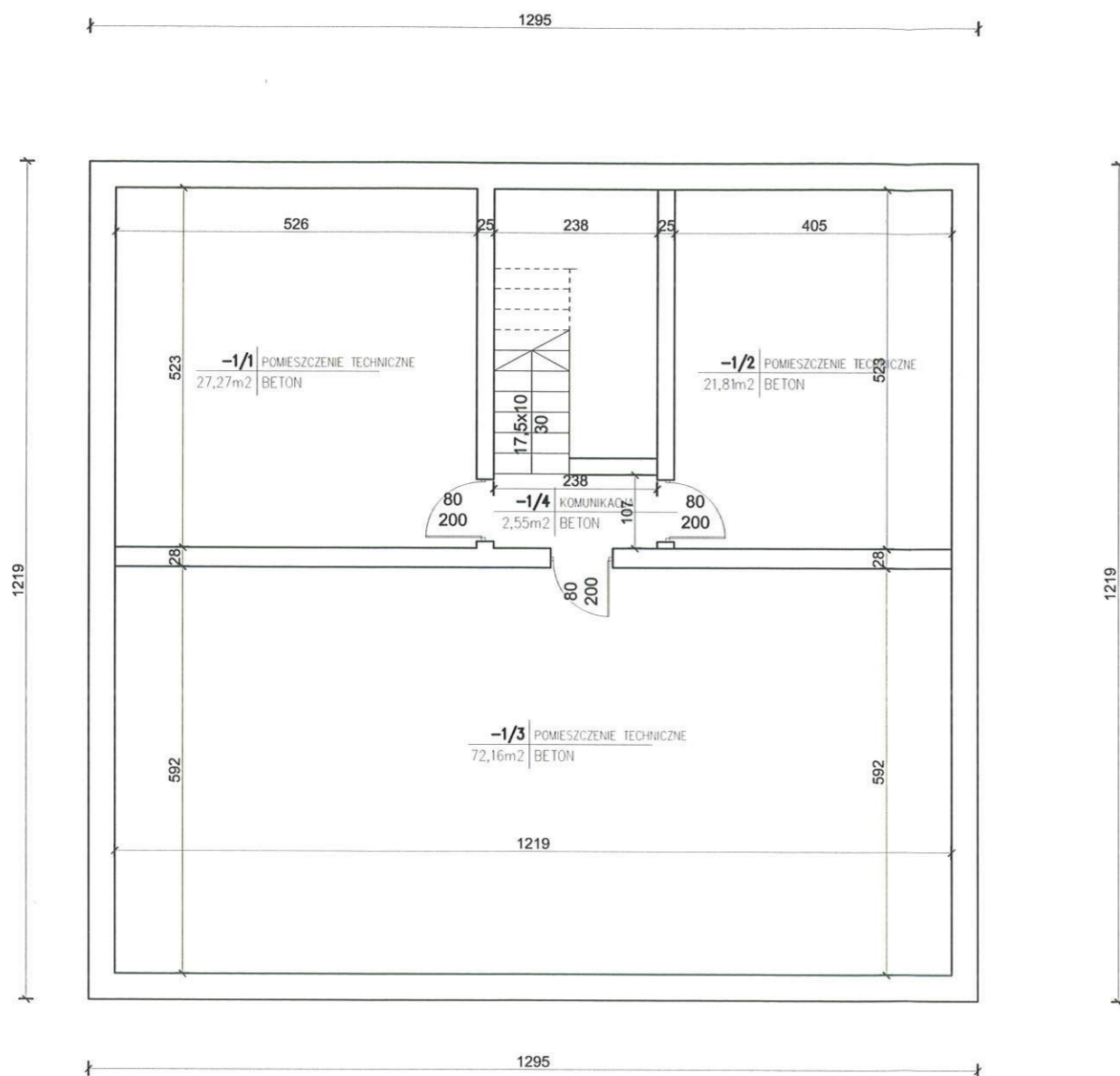

ZESTAWIENIE POMIESZCZEŃ:

NR	POMIESZCZENIE	POSADZKA	m2
RZUT PIWNIC			
-1/1	POMIESZCZENIE TECHNICZNE	GRES	27,27
-1/2	POMIESZCZENIE TECHNICZNE	GRES	21,81
-1/3	POMIESZCZENIE TECHNICZNE	GRES	72,16
-1/4	KOMUNIKACJA	GRES	2,55
			124,19

UWAGI:

1. NIE SKALOWAĆ WYMIARÓW Z RYSUNKU.
2. WSZYSTKIE WYMIARY POWINNY BYĆ SPRAWDZONE W NATURZE.
3. RYSUNEK WINIEN BYĆ ANALIZOWANY W POŁĄCZENIU Z ODNOŚNYMI RYSUNKAMI BRANŻOWYMI.
4. WSZYSTKIE OZNACZENIA DRZWI PODANO W ŚWIETLE WYMIARÓW OŚCIEŻNIC

inwestor

Powiat Grójceki  
ul. J. Piłsudskiego 59  
05-600 Grójec

projektant



**4MZ PRACOWNIA ARCHITEKTONICZNA  
MARCIN ZAGDAŃSKI**  
ul. Żwirki i Wigury 38/33, 26-600 Radom  
www.4mz.pl e-mail: pracownia4mz@o2.pl  
NIP: 7962466030  
REGON: 146314082

obiekt

Zmiana sposobu użytkowania części pomieszczeń budynku  
Cechu Rzemiosł Różnych w Grójcu na pomieszczenia Poradni  
Psychologiczno-Pedagogicznej w Grójcu

schemat

orientacja

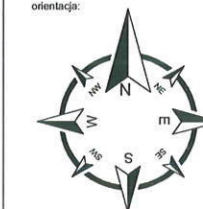

Branża

ARCHITEKTURA

Stadium dokumentacji

INWENTARYZACJA

Adres

Dz. nr 1691/2 przy ul. Polskiej Organizacji Wojskowej w Grójcu

Temat opracowania

ARCHITEKTURA

Projektant

mgr inż. arch. Marcin Zagdański

BI-PdOKK/51/2004/2006  
MA 1924

Zespół projektowy

mgr inż. arch. Adam Molenda  
mgr inż. Magda Celczyńska  
inż. arch. Karol Słizak

Sprawdzający

mgr inż. arch. Sylwester Piętał

MA014/07

Treść rysunku

RZUT PIWNIC

Data

LUTY 2017

Skala

1:100

Nr projektu

Nr rysunku

3A

Nr strony

All rights reserved including the right to reproduce or display. To be used only for the project for which it was prepared. No part of this drawing or project may be reproduced without the written permission of the author. 4MZ Pracownia Architektoniczna, ul. Żwirki i Wigury 38/33, 26-600 Radom, tel. 48 365 58 01, fax 48 365 58 07, e-mail: powiat@radompowiat.pl

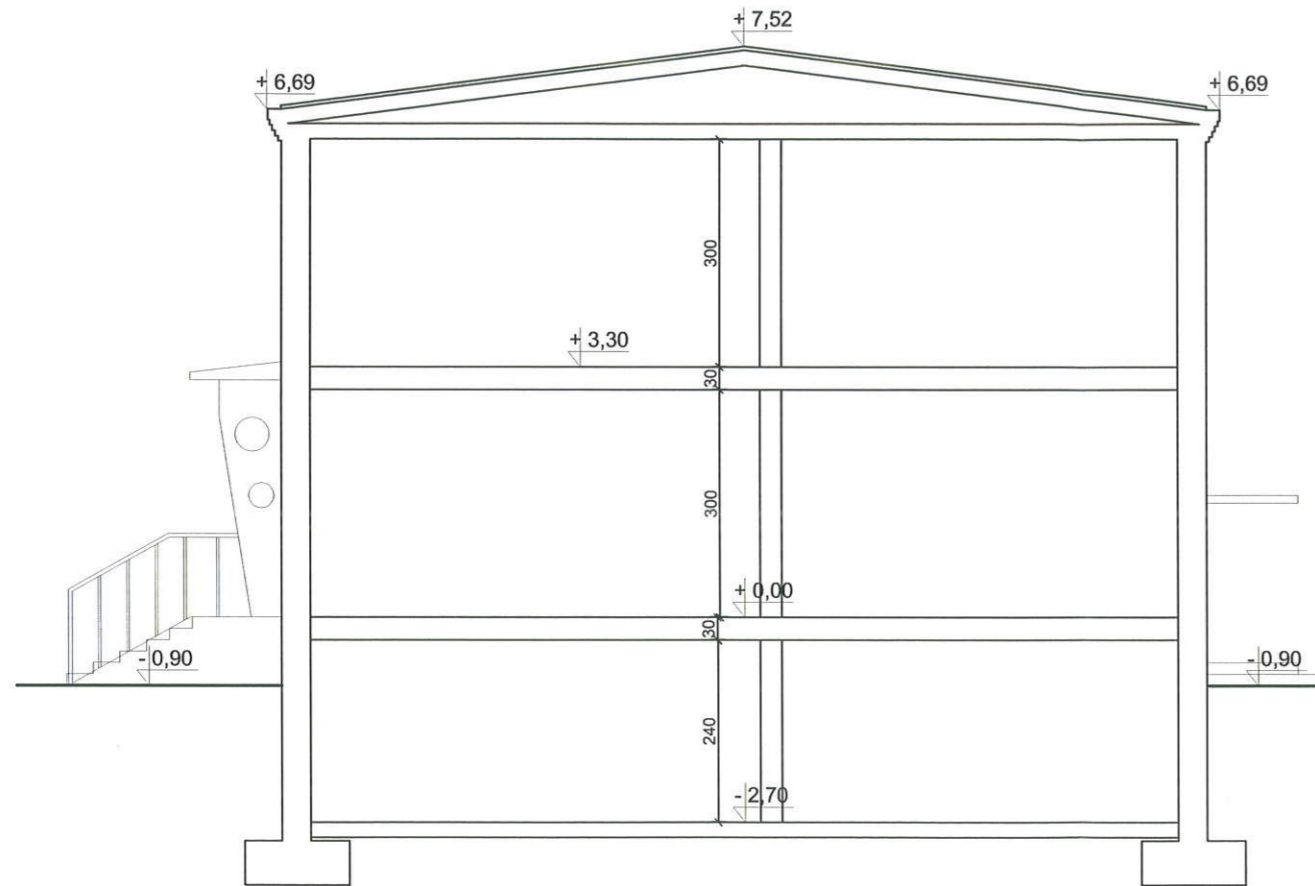

**UWAGI:**

1. NIE SKALOWAĆ WYMIARÓW Z RYSUNKU.
2. WSZYSTKIE WYMIARY POWINNY BYĆ SPRAWDZONE W NATURZE.
3. RYSUNEK WINIEN BYĆ ANALIZOWANY W POŁĄCZENIU Z ODNOŚNYMI RYSUNKAMI BRANŻOWYMI.
4. WSZYSTKIE OZNACZENIA DRZWI PODANO W ŚWIETLE WYMIARÓW OŚCIEŻNIC

inwestor

Powiat Grójecki  
ul. J. Piłsudskiego 59  
05-600 Grójec

projektant



**4MZ PRACOWNIA ARCHITEKTONICZNA**  
**MARCIN ZAGDAŃSKI**  
ul. Zwirki i Wigury 38/33, 26-600 Radom  
www.4mz.pl e-mail: pracownia4mz@o2.pl  
NIP: 7962466030  
REGON: 146314082

obiekt

Zmiana sposobu użytkowania części pomieszczeń budynku  
Cechu Rzemiosł Różnych w Grójcu na pomieszczenia Poradni  
Psychologiczno-Pedagogicznej w Grójcu

schemat:

orientacja:

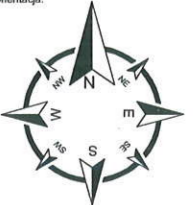

Branża		ARCHITEKTURA		Stadium dokumentacji		INWENTARYZACJA	
Adres		Dz. nr 1691/2 przy ul. Polskiej Organizacji Wojskowej w Grójcu					
Temat opracowania		ARCHITEKTURA					
Projektant	mgr inż. arch. Marcin Zagdański	Nr uprawnień	BI-PdOKK/5 1/2 004/2006 MA 1924	Podpis/Pieczczęć	[Podpis]	[Pieczęć]	[Podpis]
Zespół projektowy	mgr inż. arch. Adam Molienda mgr inż. Magda Celczyńska inż. arch. Karol Ślizak						
Sprawdzający	mgr inż. arch. Sylwester Piętałak	MA014/07		[Podpis]			
Treść rysunku		PRZEKRÓJ A-A					
Data	LUTY 2017	Skala		1:100			
Nr projektu		Nr rysunku		3B			

**MAPA ZASADNICZA**  
kopia o niepełnej treści bez ustalenia granic  
ob. Grójec nr.dz. 1691/2  
gm. Grójec  
Skala 1:500

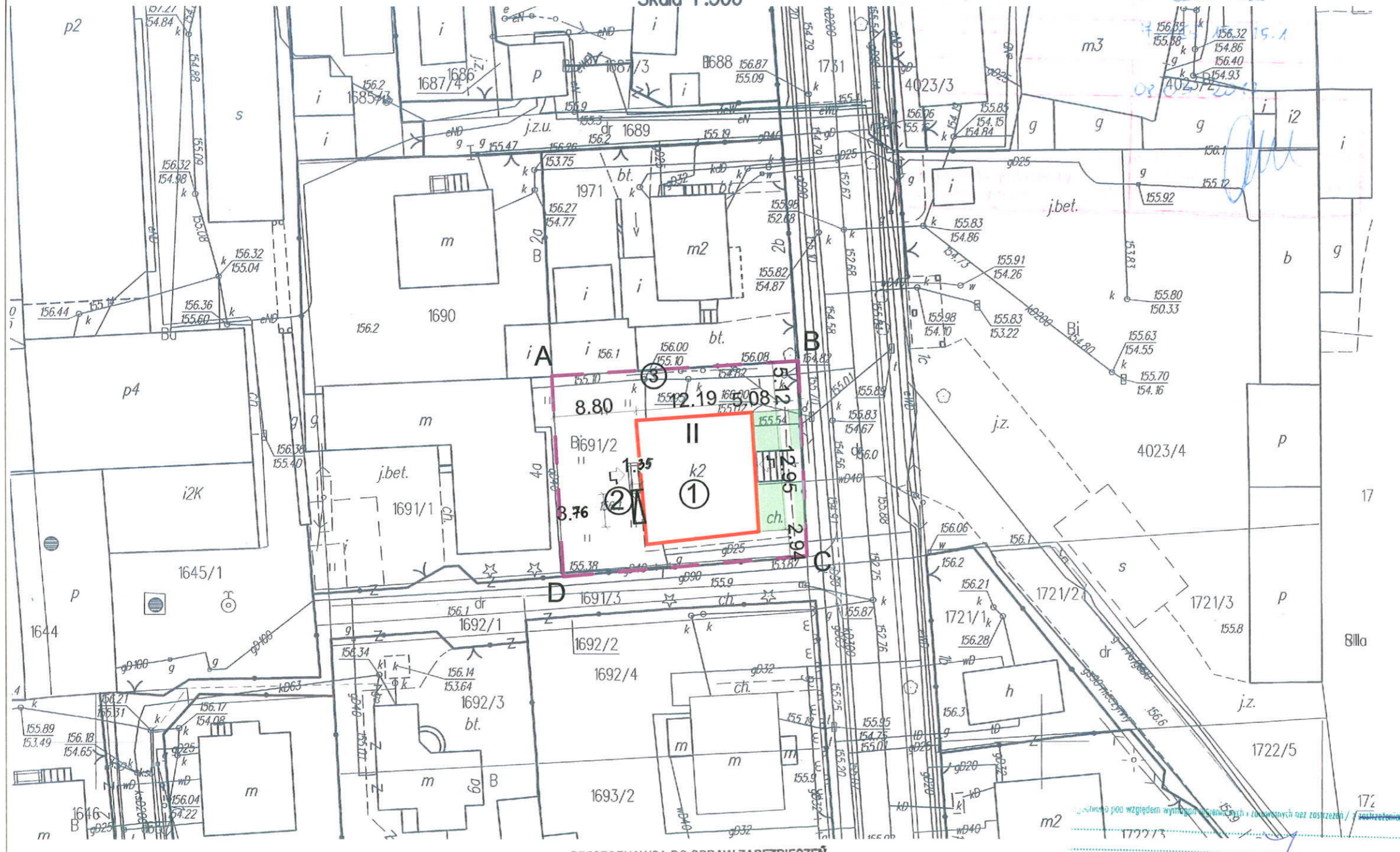

- Legenda:**
- ① Modernizowany budynek
  - ② Projektowana pochylnia do budynku
  - ③ Istniejące miejsce gromadzenia odpadów
  - ABCD Zakres opracowania
  - ↗ Wejścia do budynku
  - II Liczba kondygnacji
  - Istniejące tereny biologicznie czynne

**UWAGI:**

- NIE SKALOWAĆ WYMIARÓW Z RYSUNKU.
- WSZYSTKIE WYMIARY POWINNY BYĆ SPRAWDZONE W NATURZE.
- RYSUNEK WINEN BYĆ ANALIZOWANY W POŁĄCZENIU Z ODCISKAMI RYSUNKAMI BRANŻOWYMI.
- WSZYSTKIE OZNACZENIA DRZWI PODANO W ŚWIEŁLE WYMIARÓW OŚCIEŻ 2x10

Inwestor: Powiat Grójcki  
ul. J. Piłsudskiego 59  
05-600 Grójec

projektant:  4MZ PRACOWNIA ARCHYTEKTONICZNA  
MARCIN ZAGDAŃSKI  
ul. Żwirki i Wigury 38/31, 26-400 Radom  
www.4mz.pl e-mail: pracownia@4mz.pl  
NIP: 796266030  
REGON: 146314882

temat: Zmiana sposobu użytkowania części pomieszczeń budynku Cechu Rzemiosł Różnych w Grójcu na pomieszczenia Poradni Psychologiczno-Pedagogicznej w Grójcu

architekt: mgr inż. arch. Marcin Zagdański

opis: ARCHITEKTURA PROJEKT BUDOWLANY

adres: Dz. nr 1691/2 przy ul. Polskiej Organizacji Wojskowej w Grójcu

faza opracowania: ARCHITEKTURA

projektant: mgr inż. arch. Marcin Zagdański

zespół projektowy: mgr inż. arch. Adam Mielenda, mgr inż. Magda Celczyńska, inż. arch. Karol Szlach

opracowanie: mgr inż. arch. Sylwester Pętyk

tytuł projektu: PLAN ZAGOSPODAROWANIA

Data: LUTY 2017 Skala: 1:500  
Lp.: 4

**PRZECZOZNAWCA DO SPRAW ZABEZPIECZEŃ  
PRZECIWPÓZAROWYCH**  
mgr inż. Stanisław Musiał  
Nr upraw. 382/98  
Zgodność projektu z wymaganiami  
ochrony przeciwpożarowej  
stwierdzam  
bez uwag      z uwagami

mgr inż. Ewa Gos  
przeznaczca ds. sanitarnohigienicznych  
uprawnienia nr 8 RP/0/2011  
w zakresie budownictwa przemysłowego  
ogólnego bez obiektów ochrony zdrowia  
26-600 Radom, ul. Kielecka 17 m. 1  
tel. 48 12 12 161      kom. 506 448 986  
Data: 27.03.2017  
Lp.: 30/2017

**S1** ŚCIANA WEWNĘTRZNA NOWOPROJEKTOWANA w RADOMIU  
 ul. Dąbalskiego 7, 26-600 Radom  
 tel. 48/ 365-58-01, fax 48/ 365-58-07  
 e-mail: powiat@radompowiat.pl

1 gładź  
 2 płyty g-k gr. 7,5 cm  
 3 gładź

**S2** ŚCIANA WEWNĘTRZNA NOWOPROJEKTOWANA

1 ściana systemowa

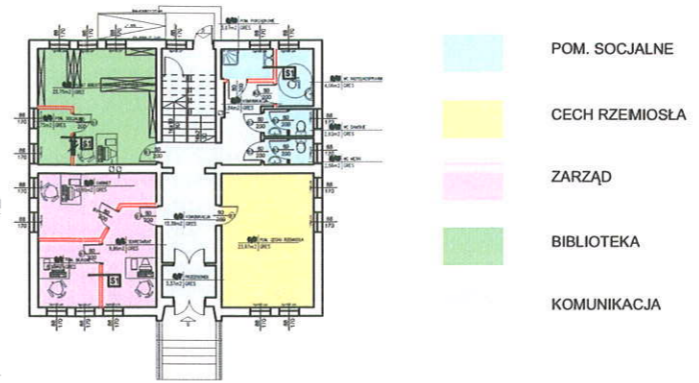
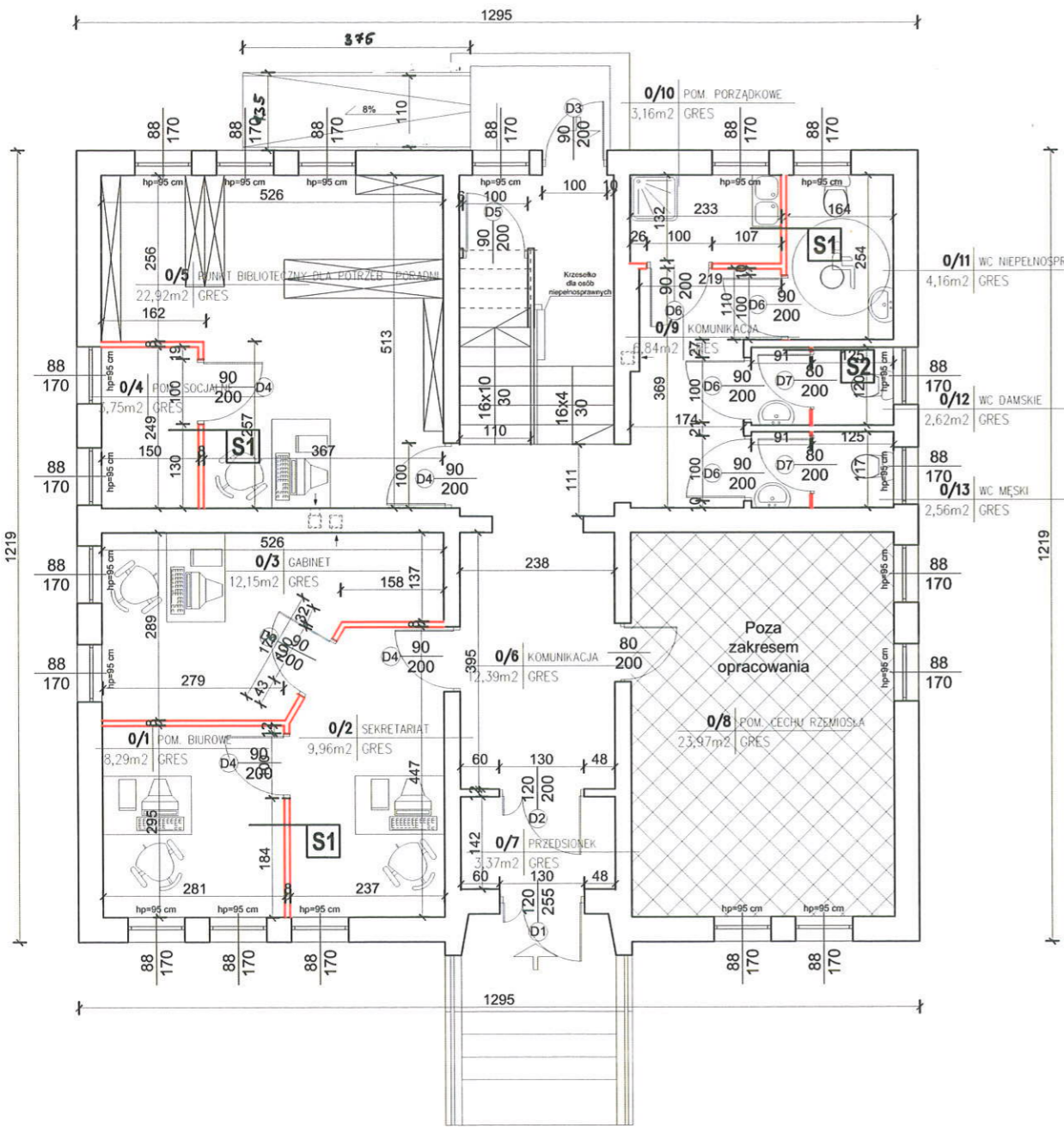

ZESTAWIENIE POMIESZCZEŃ:

NR	POMIESZCZENIE	POSADZKA	m2
RZUT PRZYZIEMIA-			
0/1	POM. BIUROWE	GRES	8,29
0/2	SEKRETARIAT	GRES	9,96
0/3	GABINET	GRES	12,15
0/4	POM. SOCJALNE	GRES	3,75
0/5	PUNKT BIBLIOTECZNY	GRES	22,92
0/6	KOMUNIKACJA	GRES	12,39
0/7	PRZEDSIÓNEK	GRES	3,37
0/8	POM. CECHU RZEMIOSŁA	GRES	23,97
0/9	KOMUNIKACJA	GRES	6,84
0/10	POM. PORZĄDKOWE	GRES	3,07
0/11	WC NIEPEŁNOSPRAWNI	GRES	4,06
0/12	WC DAMSKIE	GRES	2,62
0/13	WC MĘSKIE	GRES	2,56
			115,43

RZECZOWNICZKA DO SPRAW ZABEZPIECZEŃ PRZECIWOPOŻAROWYCH  
 mgr inż. Stanisław Musiał  
 28 Np. 382/98  
 Zgodność projektu z wymaganiami ochrony przeciwpożarowej stwierdzam  
 bez uwag z uwagami

Uzgodniono pod względem wymagań higienicznych i zdrowotnych bez zastrzeżeń / z zastrzeżeniami

mgr inż. Ewa Gos  
 Rzeczniczka ds. sanitarnohigienicznych uprawnień nr 3-BPI/02011  
 w zakresie budownictwa przemysłowego i ogólnego bez obiektów ochrony zdrowia  
 26-600 Radom, ul. Kielecka 117 m. 1  
 tel. 48 13 12 361 kom. 606 448 986

Data: 27.03.2017  
 L.p.: 30/2017

**UWAGI:**  
 1. NIE SKALOWAĆ WYMIARÓW Z RYSUNKU.  
 2. WSZYSTKIE WYMIARY POWINNY BYĆ SPRAWDZONE W NATURZE.  
 3. RYSUNEK WINIEN BYĆ ANALIZOWANY W POŁĄCZENIU Z ODNOŚNYMI RYSUNKAMI BRANŻOWYMI.  
 4. WSZYSTKIE OZNACZENIA DRZWI PODANO W ŚWIETLE WYMIARÓW OŚCIEŻNIC

Investor: Powiat Grójceki  
 ul. J. Piłsudskiego 59  
 05-600 Grójec

projektant:  **4MZ PRACOWNIA ARCHITEKTONICZNA**  
**MARCIN ZAGDAŃSKI**  
 ul. Żwirki i Wigury 38/33, 26-600 Radom  
 www.4mz.pl e-mail: pracownia4mz@o2.pl  
 NIP: 7962466030  
 REGON: 146314082

obiekt: Zmiana sposobu użytkowania części pomieszczeń budynku Cechu Rzemiosł Różnych w Grójcu na pomieszczenia Poradni Psychologiczno-Pedagogicznej w Grójcu

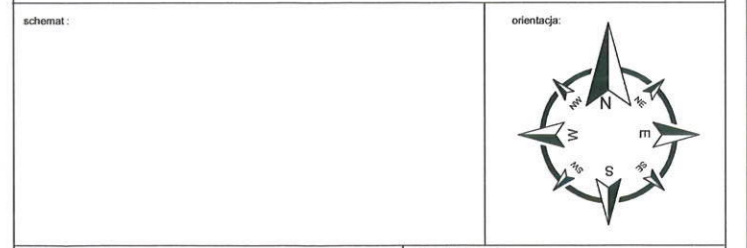

branża:	ARCHITEKTURA	Stadium dokumentacji:	PROJEKT BUDOWLANY
Adres:	Dz. nr 1691/2 przy ul. Polskiej Organizacji Wojskowej w Grójcu		
Temat opracowania:	ARCHITEKTURA		
Projektant:	mgr inż. arch. Marcin Zagdański	BH-PdOKK/5/12/004/2006 MA 1924	Podpis/Pieczczęć
Zespół projektowy:	mgr inż. arch. Adam Mclenda mgr inż. Magda Celczyńska inż. arch. Karol Ślizak		
Sprawdzający:	mgr inż. arch. Sylwester Piętaś	MA014/07	
Tytuł rysunku:	RZUT PRZYZIEMIA		
Data:	LUTY 2017	Skala:	1:100
Nr projektu:		Nr rysunku:	5
		Nr strony:	

All rights reserved including the right to reproduce or distribute. In brief periods this drawing or position thereof without the specific written authorization of Architektura Biuro 4MZ (OSU 241/1094, poz. 83, art. 115-118)

**S1**

**ŚCIANA WEWNĘTRZNA**

**STAROSTWO POWIATOWE  
w RADOMIU**  
ul. Domagalskiego 7, 26-600 Radom  
tel. 48/ 365-58-01, fax 48/ 365-58-07  
e-mail: starost@radompowiat.pl

- 1 gładź
- 2 płyty g-k gr. 7,5 cm
- 3 gładź

PROJEKTOWANE ŚCIANY



- POM. SOCJALNE
- POM. BIUROWE
- KOMUNIKACJA

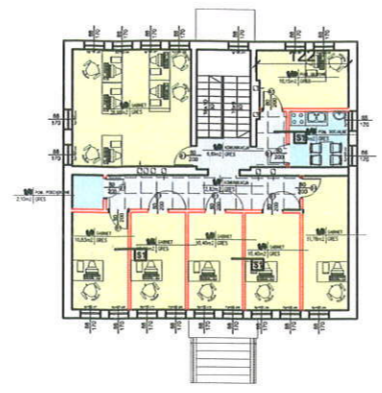

**ZESTAWIENIE POMIESZCZEŃ:**

NR	POMIESZCZENIE	POSADZKA	m2
RZUT PIĘTRA			
1/1	GABINET	GRES	10,93
1/2	GABINET	GRES	10,58
1/3	GABINET	GRES	10,58
1/4	GABINET	GRES	10,58
1/5	GABINET	GRES	12,01
1/6	POM. PORZĄDKOWE	GRES	2,10
1/7	KOMUNIKACJA	GRES	12,82
1/8	GABINET	GRES	26,98
1/9	KOMUNIKACJA	GRES	6,81
1/10	GABINET	GRES	10,31
1/11	POM. SOCJALNE	GRES	6,49
			119,05

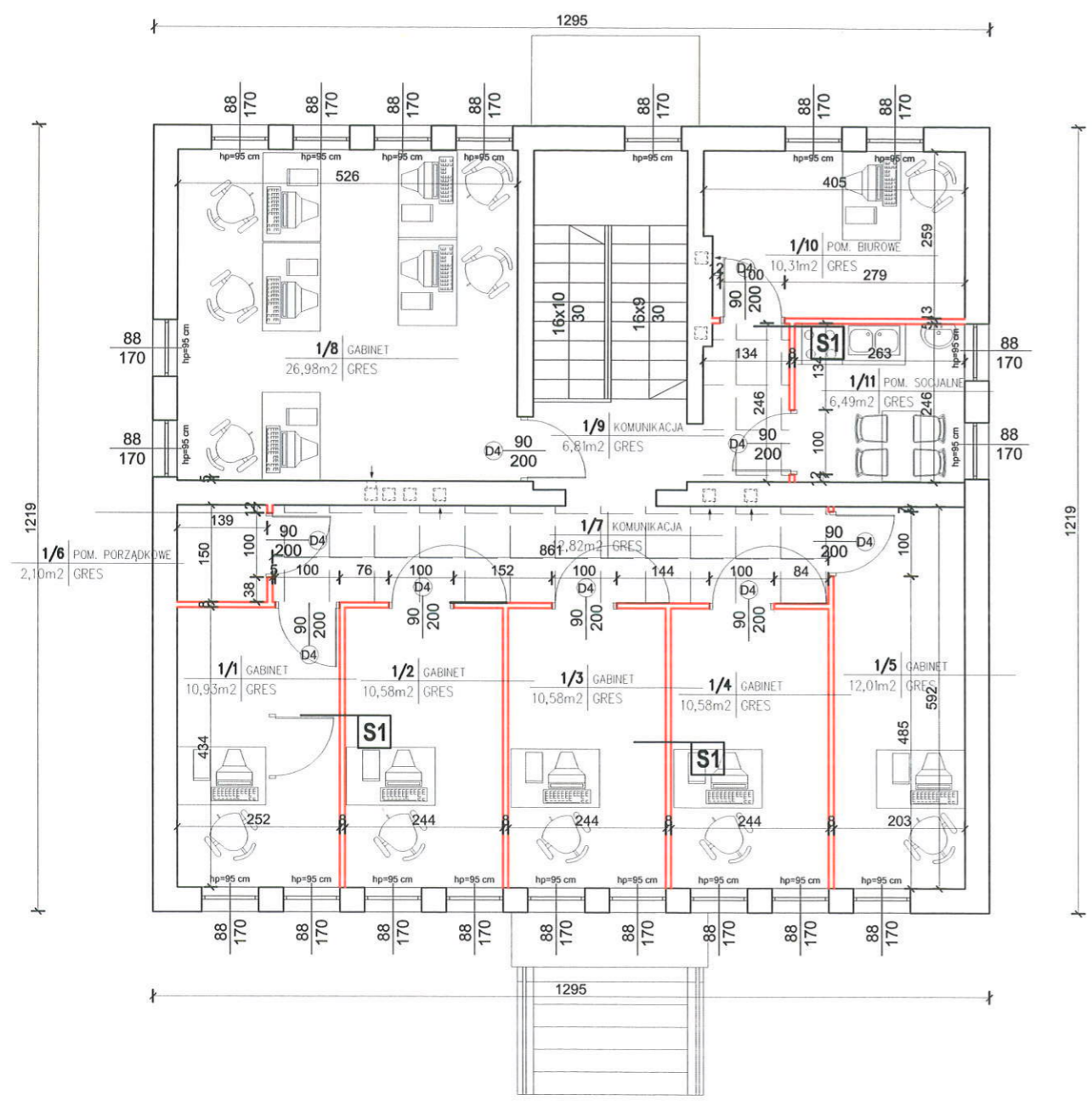

- UWAGI:**
- NIE SKALOWAĆ WYMIARÓW Z RYSUNKU.
  - WSZYSTKIE WYMIARY POWINNY BYĆ SPRAWDZONE W NATURZE.
  - RYSUNEK WINIEN BYĆ ANALIZOWANY W POŁĄCZENIU Z ODNOŚNYMI RYSUNKAMI BRANŻOWYMI.
  - WSZYSTKIE OZNACZENIA DRZWI PODANO W ŚWIETLE WYMIARÓW OŚCIEŻNIC

Investor  
**Powiat Grójceki**  
ul. J. Piłsudskiego 59  
05-600 Grójec

projektant  
 **4MZ PRACOWNIA ARCHITEKTONICZNA**  
**MARCIN ZAGDAŃSKI**  
ul. Żwirki i Wigury 38/33, 26-600 Radom  
www.4mz.pl e-mail: pracownia4mz@o2.pl  
NIP: 7962466030  
REGON: 146314082

obiekt  
Zmiana sposobu użytkowania części pomieszczeń budynku  
Cechu Rzemiosł Różnych w Grójcu na pomieszczenia Poradni  
Psychologiczno-Pedagogicznej w Grójcu

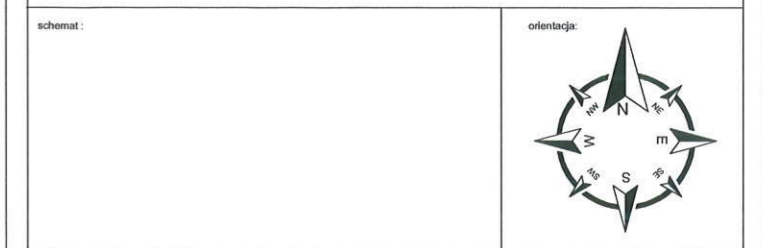

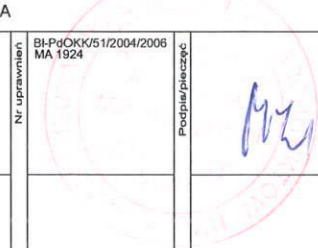
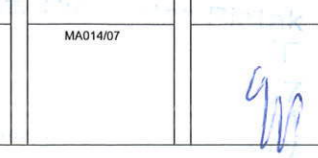
Branża		ARCHITEKTURA		Stadium dokumentacji		PROJEKT BUDOWLANY	
Adres		Dz. nr 1691/2 przy ul. Polskiej Organizacji Wojskowej w Grójcu					
Temat opracowania		ARCHITEKTURA					
Projektant	mgr inż. arch. Marcin Za gdański	Nr uprawnień	BI-PdOK/51/2004/2006 MA 1924	Profilupa/pieluszka			
Zespół projektowy	mgr inż. arch. Adam Mołenda mgr inż. Magda Celczyńska inż. arch. Karol Ślizak						
Sprawdzający	mgr inż. arch. Sylwester Pięta k	MA014/07					
Treść rysunku		<b>RZUT PIĘTRA</b>					
Data	LUTY 2017	Skala		1:100			
Nr projektu		Nr rysunku		6		Nr strony	

All rights reserved including the right to reproduce or disclose. To third parties this drawing or position thereof without the specific written authorization of Architectural Studio 4MZ (Dz.U. 2019/4, poz. 83, art. 115-118)



ELEWACJA POŁUDNIOWA

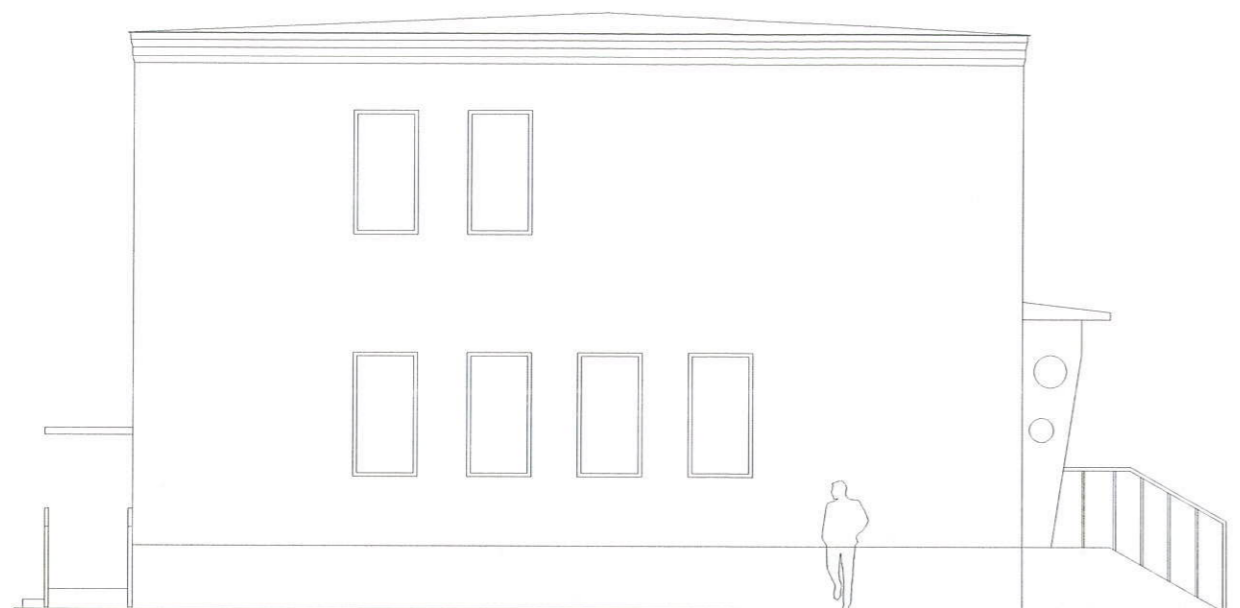

ELEWACJA ZACHODNIA



ELEWACJA WSCHODNIA



ELEWACJA PÓŁNOCNA

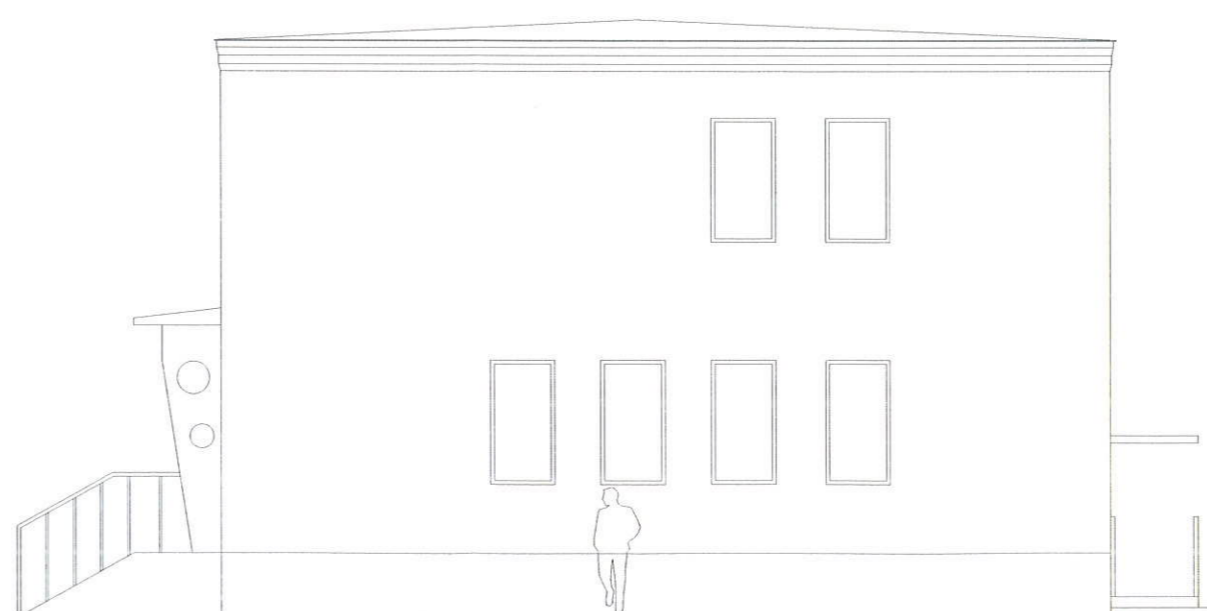

**UWAGI:**

1. NIE SKALOWAĆ WYMIARÓW Z RYSUNKU.
2. WSZYSTKIE WYMIARY POWINNY BYĆ SPRAWDZONE W NATURZE.
3. RYSUNEK WINIEN BYĆ ANALIZOWANY W POŁĄCZENIU Z ODNOŚNYMI RYSUNKAMI BRANŻOWYMI.
4. WSZYSTKIE OZNACZENIA DRZWI PODANO W ŚWIETLE WYMIARÓW OŚCIEŻNIC

Investor

Powiat Grójceki  
ul. J. Piłsudskiego 59  
05-600 Grójec

projektant



**4MZ PRACOWNIA ARCHITEKTONICZNA  
MARCIN ZAGDAŃSKI**  
ul. Żwirki i Wigury 38/33, 26-600 Radom  
www.4mz.pl e-mail: pracownia4mz@co2.pl  
NIP: 7962466030  
REGON: 146314082

obiekt

Zmiana sposobu użytkowania części pomieszczeń budynku  
Cechu Rzemiosł Różnych w Grójcu na pomieszczenia Poradni  
Psychologiczno-Pedagogicznej w Grójcu

schemat:

orientacja:

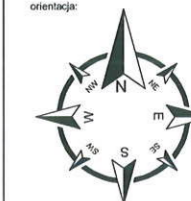

Branża		ARCHITEKTURA		Stadium dokumentacji		PROJEKT BUDOWLANY	
Adres		Dz. nr 1691/2 przy ul. Polskiej Organizacji Wojskowej w Grójcu					
Temat opracowania		ARCHITEKTURA					
Projektant	mgr inż. arch. Marcin Zagdański	Nr uprawnień	Bz-PdOKK/51/2004/2006 MA 1924	Podpis (inwestor)	Podpis (projektant)		
Zespół projektowy	mgr inż. arch. Adam Molenda mgr inż. Magda Celczyńska inż. arch. Karol Ślizak						
Sprawdzający	mgr inż. arch. Sylwester Piątek	MA014/07					
Tytuł rysunku		ELEWACJE					
Data	LUTY 2017	Skala		1:100			
Nr projektu		Nr rysunku		7		Nr strony	

Nr. rys.	D1	D2	D3	D4	D5	D6	D7
SCHEMAT							
Szer.	130	130	100	100	100	100	90
Wys.	255	205	205	205	205	205	205
Szer.So (min.)	120	120	90	90	90	90	80
Wys.Ho(min.)	200	200	200	200	200	200	200
Parter	1	1	1	5	1	4	2
Piętro	-	-	-	9	-	-	-
Razem	1	1	1	14	1	4	2
Materiał	Aluminiowe	Aluminiowe	Aluminiowe	Płytowe	Stalowe	Płytowe	Płytowe
Uwagi	Zewnętrzne Aluminium ciepłe 2 zamki przeszkłone	Wewnętrzne przeszkłone	Zewnętrzne Aluminium ciepłe 2 zamki przeszkłone	Wewnętrzne W pomieszczeniach 01,02,03 drzwi z kontrolą dostępu	Wewnętrzne	Wewnętrzne	Wewnętrzne

**UWAGI:**

1. NIE SKALOWAĆ WYMIARÓW Z RYSUNKU.
2. WSZYSTKIE WYMIARY POWINNY BYĆ SPRAWDZONE W NATURZE.
3. RYSUNEK WINIEN BYĆ ANALIZOWANY W POŁĄCZENIU Z ODNOŚNYMI RYSUNKAMI BRANŻOWYMI.
4. WSZYSTKIE OZNACZENIA DRZWI PODANO W ŚWIETLE WYMIARÓW OŚCIEŻNIC

inwestor

Powiat Grójceki  
ul. J. Piłsudskiego 59  
05-600 Grójec

projektant



**4MZ PRACOWNIA ARCHITEKTONICZNA**  
**MARCIN ZAGDAŃSKI**  
ul. Żwirki i Wigury 38/33, 26-600 Radom  
www.4mz.pl e-mail: pracownia4mz@o2.pl  
NIP: 7962465030  
REGON: 146314082

obiekt

Zmiana sposobu użytkowania części pomieszczeń budynku  
Cechu Rzemiosł Różnych w Grójcu na pomieszczenia Poradni  
Psychologiczno-Pedagogicznej w Grójcu

schemat:

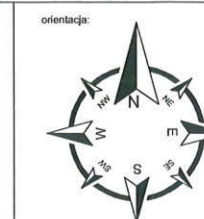

branża

ARCHITEKTURA

Stadium dokumentacji

PROJEKT BUDOWLANY

adres

Dz. nr 1691/2 przy ul. Polskiej Organizacji Wojskowej w Grójcu

temat opracowania

ARCHITEKTURA

projektant

mgr inż. arch. Marcin Zagdański

BI-PiOKK/51/2004/2006  
MA 1924

Nr uprawnień

Podpis/ pieczęć

zespół projektowy

mgr inż. arch. Adam Molenda  
mgr inż. Magda Celczyńska  
inż. arch. Karol Śliżak

sprawdzający

mgr inż. arch. Sylwester Piętlak

MA014/07

tytuł rysunku

ZESTAWIENIE STOLARKI

data

LUTY 2017

skala

1:100

nr projektu

nr rysunku

8

nr strony

# RZUT

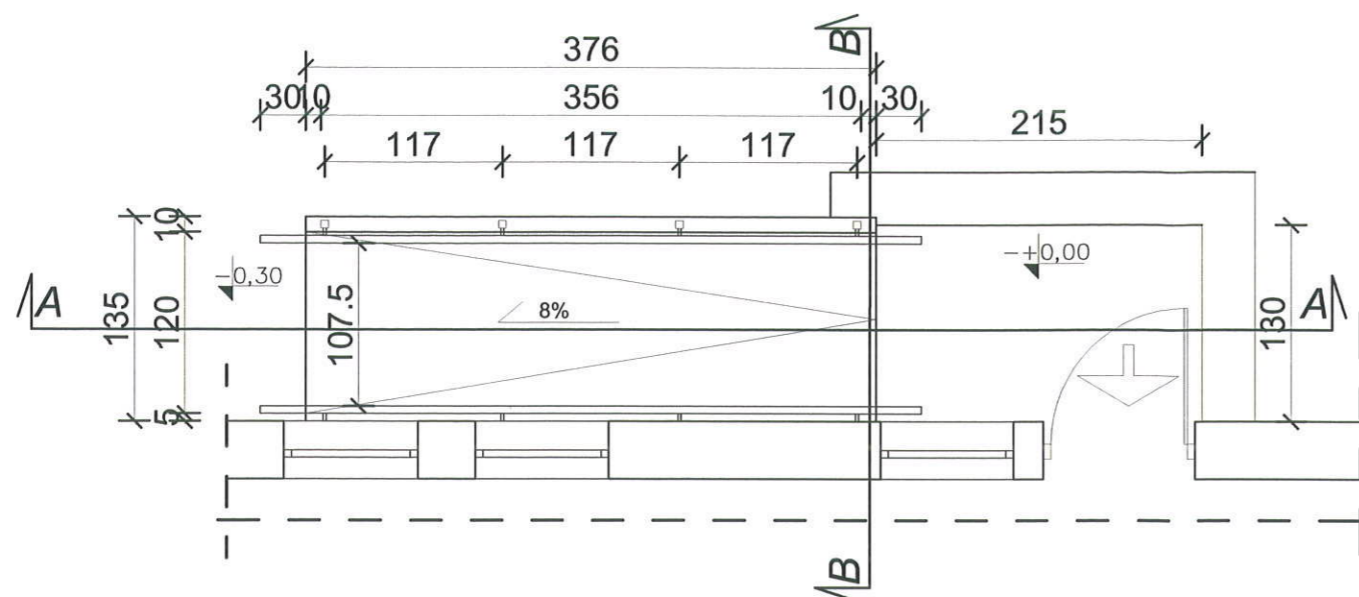

## PRZEKRÓJ A-A

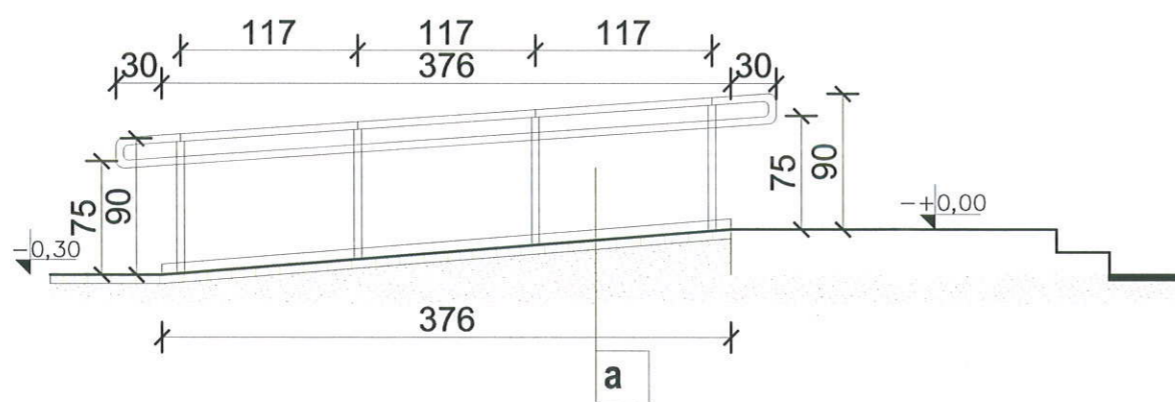

## PRZEKRÓJ B-B

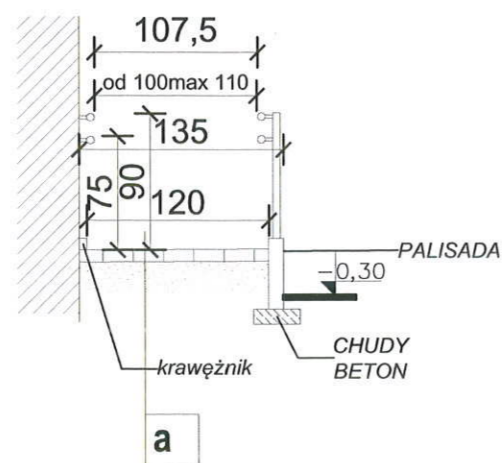

a

Kostka brukowa gr.6cm  
Piasek stabilizowany cementem gr 20cm  
Istn. grunt rodzimy

- UWAGI:**
1. NIE SKALOWAĆ WYMIARÓW Z RYSUNKU.
  2. WSZYSTKIE WYMIARY POWINNY BYĆ SPRAWDZONE W NATURZE.
  3. RYSUNEK WINIEN BYĆ ANALIZOWANY W POŁĄCZENIU Z ODNOŚNYMI RYSUNKAMI BRANŻOWYMI.
  4. WSZYSTKIE OZNACZENIA DRZWI PODANO W ŚWIETLE WYMIARÓW OŚCIEŻNIC

Investor  
Powiat Grójceki  
ul. J. Piłsudskiego 59  
05-600 Grójec

4MZ PRACOWNIA ARCHITEKTONICZNA MARCIN ZAGDAŃSKI  
ul. Żwirki i Wigury 38/33, 26-600 Radom  
www.4mz.pl e-mail: pracownia4mz@o2.pl  
NIP: 7952465030 REGON: 146314082

obiekt  
Zmiana sposobu użytkowania części pomieszczeń budynku Cechu Rzemiosł Różnych w Grójcu na pomieszczenia Poradni Psychologiczno-Pedagogicznej w Grójcu

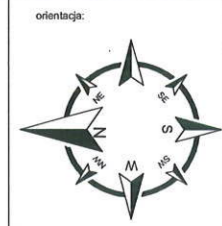

Branża: ARCHITEKTURA Stadium dokumentacji: PROJEKT BUDOWLANY

Nazwa inwestycji/adres: Dz. nr 1691/2 przy ul. Piłsudskiego w Grójcu

Temat opracowania: ARCHITEKTURA

Projektant: mgr inż. arch. Marcin Zagdański  
Nr uprawnień: BI-PdOKK/51/2004/2008 MA 1924  
Podpis: MA

Zespół projektowy: mgr inż. arch. Adam Molenda  
mgr inż. arch. Anna Kudaka  
inż. arch. Karol Słizak  
mgr inż. Magdalena Celczyńska

Sprawdzający: mgr inż. arch. Sylwester Piętak MA014/07

Tytuł rysunku: POCHYLNIA

Data: luty 2016 Skala: 1:50

Nr projektu: Nr rysunku: 9 Nr strony:

Wszystkie prawa zastrzeżone. Kopie z powołaniem na projektanta lub wykonawcę bez jego zgody są nielegalne. Projektant: Marcin Zagdański, Pracownia Architektoniczna 4MZ, ul. Żwirki i Wigury 38/33, 26-600 Radom, tel. 22 25 19 94, fax 22 25 19 95, www.4mz.pl, e-mail: pracownia4mz@o2.pl, NIP: 7952465030, REGON: 146314082